Sistema Ambientale e Storico - Culturale

scala 1:10.000

QC.9b

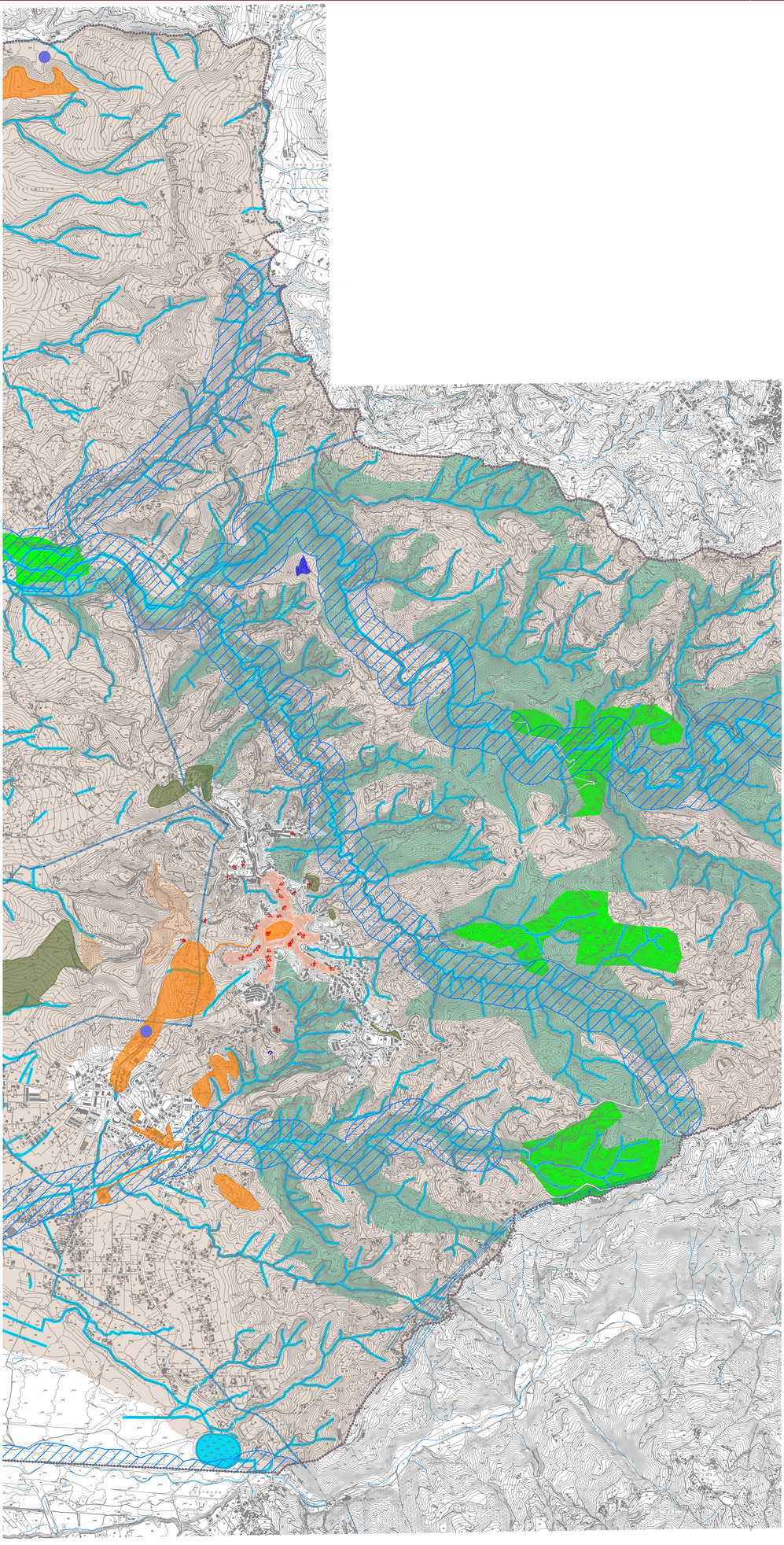

COMUNE DI BISIGNANO

PROVINCIA DI COSENZA

PIANO STRUTTURALE COMUNALE

LEGGE URBANISTICA 16 APRILE 2002 N. 19

DOCUMENTO PRELIMINARE

Committente: COMUNE DI BISIGNANO

Responsabile unico del procedimento: Ing. Roberta STRAFACE

Sindaco: Umile BISIGNANO

Segretario Comunale: Dott.ssa Caterina BELCASTRO

Progettisti:

Arch. Daniela FRANCINI capogruppo coordinatore
Arch. Raffaele COLOSIMO
Arch. Carla SALAMANCA
Ing. Francesco FABBRICATORE
Arch. Salvatore CORIGLIANO
Dott. Agr. Giovanni PERRI
Dott. Geol. Salvatore ROTA
Ing. Maurizio CURCIO

SISTEMA AMBIENTALE E STORICO - CULTURALE

Scala 1: 10.000

TAV. QC.9b

LEGENDA

Confini Comunali

Servizi a rete

Rispetto Elettrodotto 20 kV

Rispetto Elettrodotto 150 kV

Tracciato Metanodotto da definire con relativo vincolo

Viabilità esistente

Discarica: aree da sottoporre ad interventi di bonifica, di ripristino ambientale e di messa in sicurezza

Depuratori: aree con impianti di depurazione in cui dovranno essere garantite sia l'adeguamento delle reti fognanti esistenti, che la regolarità e la qualità degli scarichi nei corpi idrici adiacenti secondo quanto dettato dalla normativa vigente

Coltivazione cave e miglioramenti agrari: aree da sottoporre a sistemazioni idrogeologiche e ricostruzione dei caratteri generali, ambientali e naturalistici - *art. 13 NAMS-PAI*

area industriale ASI

Beni ambientali - paesaggistici

Legge Galasso (Legge 431/85)

Fascia di 150 metri vincolo paesaggistico

Aree boscate

Reticolo idrografico: fasce di rispetto R.D. 523 del 1904

Aree agricole

Aree prevalentemente occupate da colture agrarie con presenza di spazi naturali importanti

Le risorse storico -culturali

Nuclei insediativi storici

Area archeologica da definire con relativo vincolo

Emergenze storico - archeologiche

Chiese e conventi

1 Chiesa di S. Francesco di Paola
2 Chiesa Interno Cimitero
3 Chiesa S. Maria degli Angeli
4 Chiesa della Concetta
5 Chiesa di S. Stefano Protomartire
6 Chiesa dell'Immacolata
7 Duomo
8 Chiesa di S. Giovanni
9 Chiesa di S. Bartolomeo
10 Chiesa di S. Maria de Justitieris
11 Chiesa di S. Pietro Apostolo
12 Chiesa di S. Domenico
13 Chiesa di S. Maria di Costantinopoli
14 Chiesa S. Maria della Pietà
15 Santuario S. Umile
16 Chiesa di S.Andrea Apostolo

Musei

1 Museo Arte Sacra
2 Museo Liberio

Palazzi, Palazzetti e antichi edifici

1 Palazzo Rende
2 Palazzo Principi Sanseverino
3 Palazzo Granata
4 Palazzo Trentacapilli
5 Palazzo Gallo
6 Palazzo Barone
7 Palazzi Fasanella
8 Palazzi Boccarelli
9 Palazzo Lione
10 Palazzo Salma

Grotte

1 Grotta della Penitenza

Fani

1 Fano età greco o due bocche

Strutture archeologiche emerse da sottoporre a tutela

Aree a carattere archeologico

Aree a potenziale carattere archeologico